

PROGRAMAS DE DONACIONES CHUAC 2015
Evolución Donantes Detectados

	UCI		URGENCIAS		REANIMACIÓN		PEDIATRIA		TOTAL	
	Número	%	Número	%	Número	%	Número	%	Número	%
DETECCIONES	39		2		1		1		43	
Contraindicación	11	28,2	1	50,0		0,0			12	27,91
Negativa Familia	4	14,3		0,0	1	100,0			5	16,13
Negativa en vida		0,0	1	100,0		0,0			1	3,23
Total	4	14	1	100	1	100	0		6	19,35
EXTRACCIONES	24	62	0	0	0	0	1		25	58,14

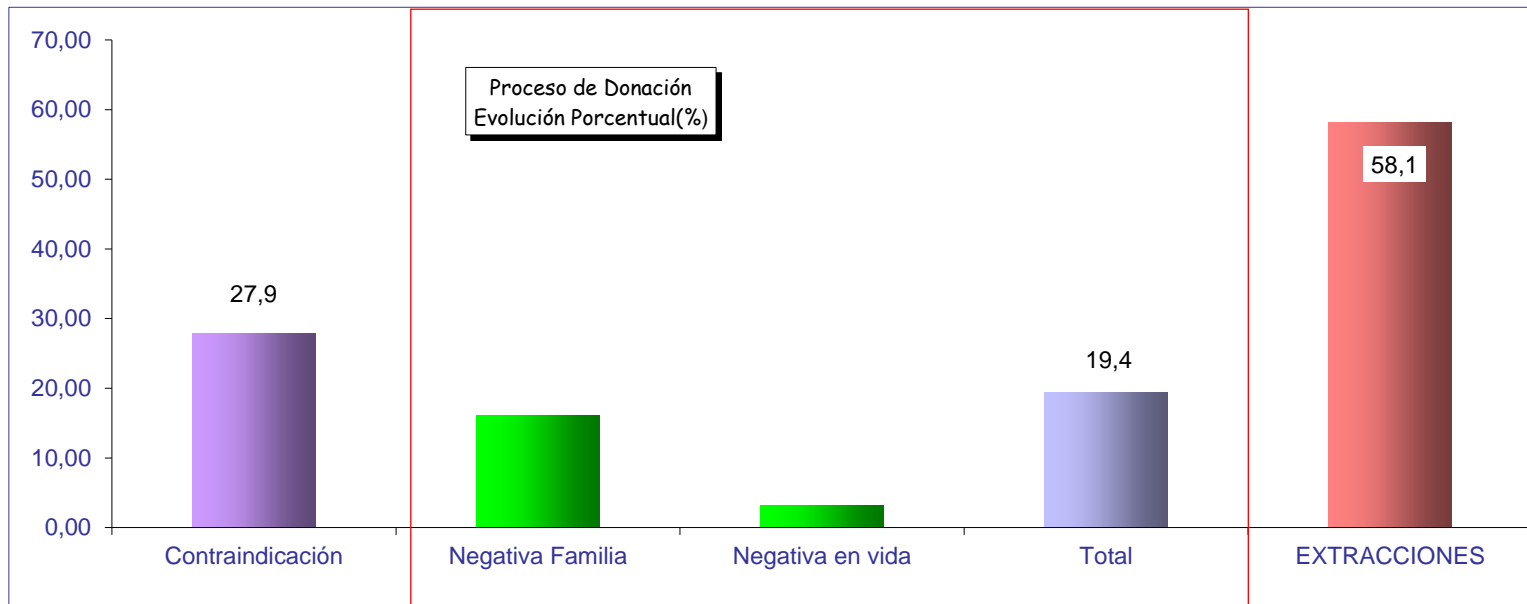

PROGRAMAS DE DONACIONES CHUAC 2015
Evolución mensual donantes

	Donantes Tejidos	Donantes Vivos	Donantes Cadáver	Negativas	Negativas (%)
ENERO	6	2	1	1	0,00
FEBRERO	9	3	2	1	33,33
MARZO	8	2	1	1	0,00
ABRIL	8	4	2		0,00
MAYO	5	3	2		0,00
JUNIO	8	4	2		0,00
JULIO	7		3	1	25,00
AGOSTO	5		2		0,00
SEPTIEMBRE	7	5	1	1	50,00
OCTUBRE	6	4	1		0,00
NOVIEMBRE	7	4	4	1	20,00
DICIEMBRE	4	2	4		0,00
TOTAL	80	33	25	6	19,35

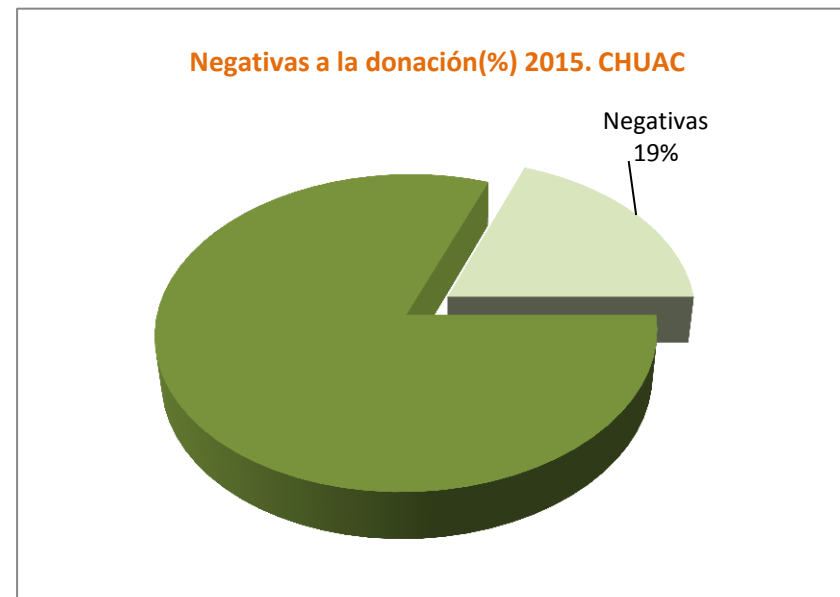

EVOLUCIÓN DONACIÓN.
TIPO DONANTES CHUAC

	Tejidos	Vivos	Latientes	Asistolias
81		2	2	
82			6	
83		2	8	
84		3	10	
85			12	
86			13	
87			4	
88		2	12	
89			10	1
90			24	3
91			20	5
92			17	8
93			30	7
94			25	7
95			27	15
96			23	7
97			34	6
98			34	1
99			35	3
00			35	1
01			16	
02	1		23	1
03		1	22	1
04		5	16	3
05	1	7	16	2
06		4	20	3
07		5	26	1
08	1	12	23	1
09		16	17	1
10		19	17	2
11		24	22	
12		24	12	6
13	2	28	20	4
14	7	30	17	2
15	80	33	19	6

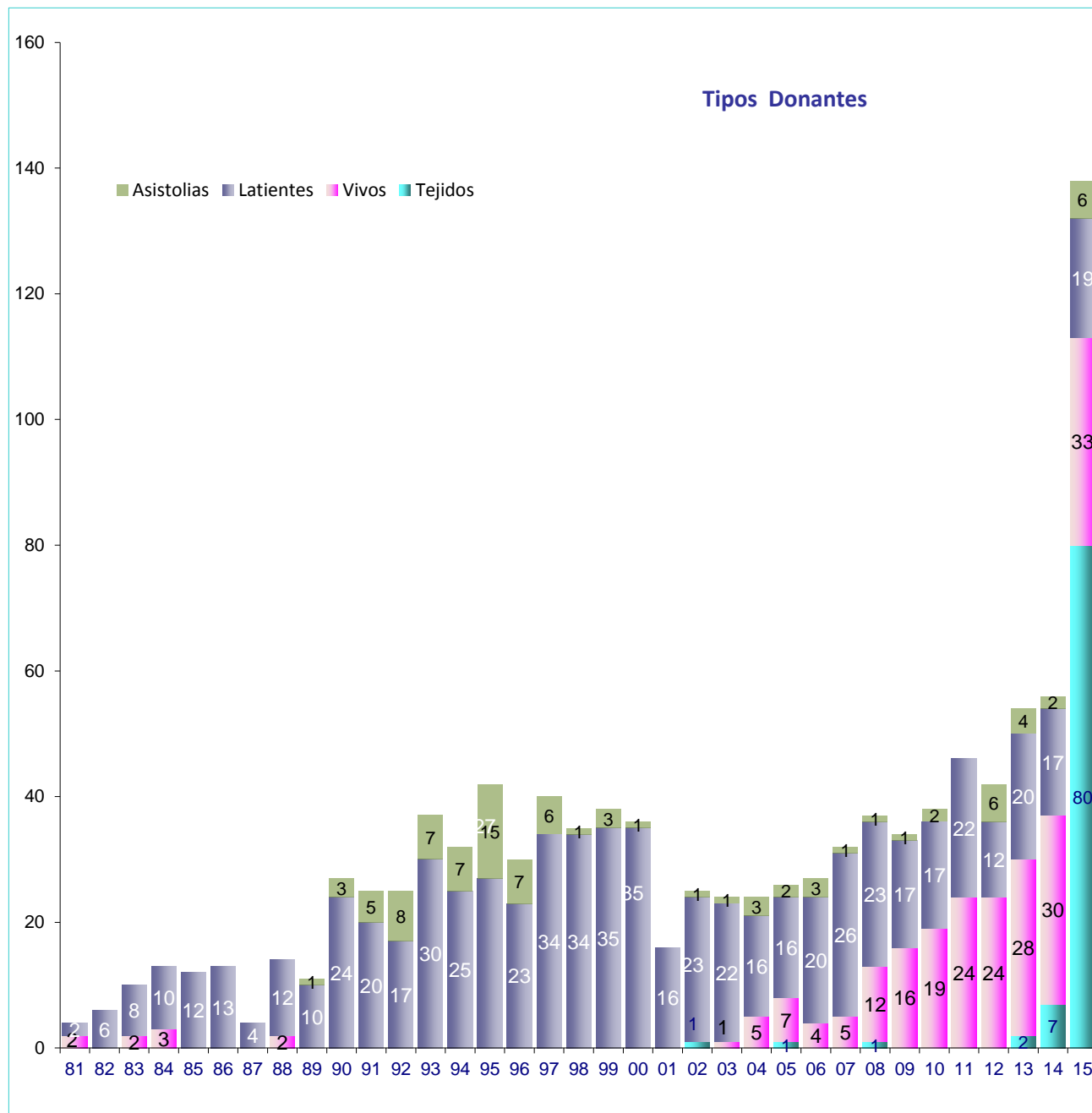

DONANTES DE ÓRGANOS
GALICIA-ESPAÑA (2000-2015) (pmp)

	00	01	02	03	04	05	06	07	08	09	10	11	12	13	14	15
Galicia	34,7	25,9	36,9	33,4	28,7	29	33,2	29,2	32,0	30,4	30,4	31,1	36,0	35,1	33,1	39,9
España	33,9	32,5	33,7	33,9	34,6	35,1	33,8	34,3	34,2	34,4	32,0	35,3	34,8	35,1	36,0	39,7

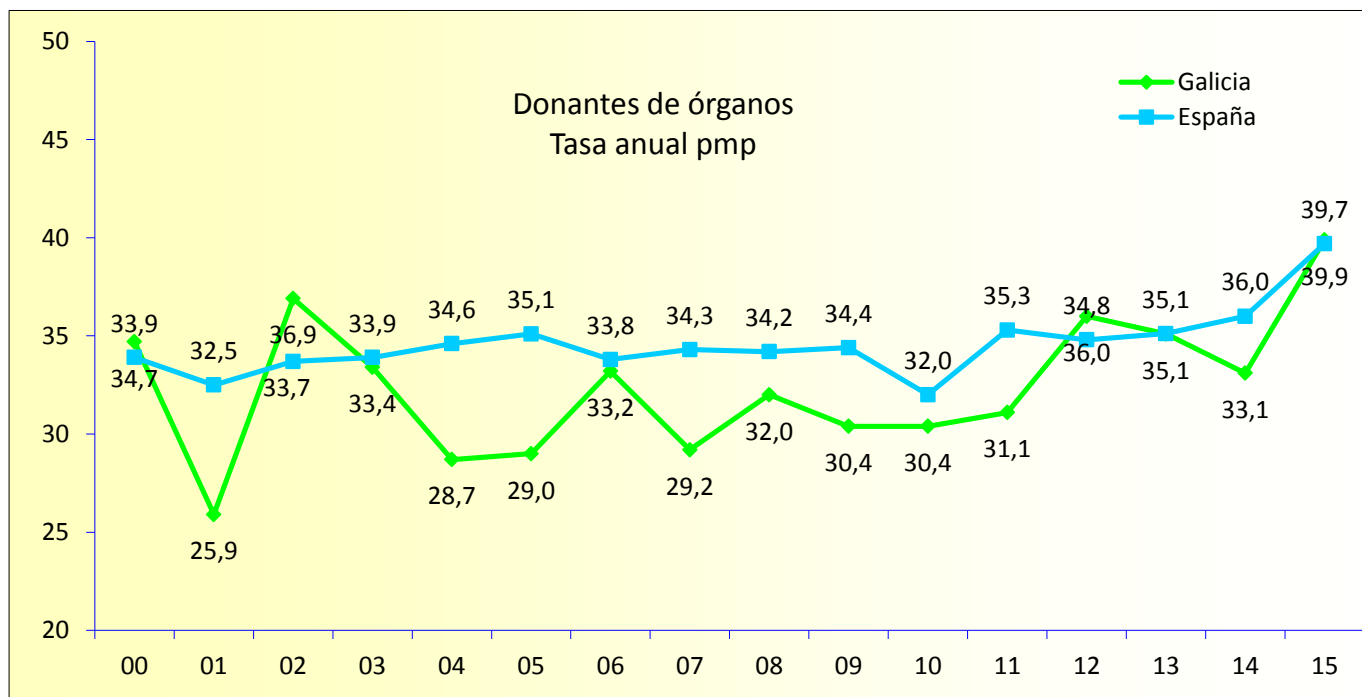

DONANTES CHUAC: CAUSA DE MUERTE

PROGRAMA A CORUÑA

	TCE	% TCE	AVC	% AVC	OTRAS	% OTRAS	% OTRAS+ AVC	SUMA
92	22	88,0	1	4,0	2	8,0	12,0	25
93	22	59,5	11	29,7	4	10,8	40,5	37
94	20	62,5	9	28,1	3	9,4	37,5	32
95	16	38,1	18	42,9	8	19,0	61,9	42
96	16	53,3	9	30,0	5	16,7	46,7	30
97	11	27,5	25	62,5	4	10,0	72,5	40
98	16	45,7	16	45,7	3	8,6	54,3	35
99	17	44,7	15	39,5	6	15,8	55,3	38
00	15	41,7	19	52,8	2	5,6	58,3	36
01	7	46,7	7	46,7	1	6,7	53,3	15
02	5	20,8	15	62,5	4	16,7	79,2	24
03	9	39,1	11	47,8	3	13,0	60,9	23
04	5	26,3	11	57,9	3	15,8	73,7	19
05	7	38,9	7	38,9	4	22,2	61,1	18
06	3	13,0	14	60,9	6	26,1	87,0	23
07	2	7,4	23	85,2	2	7,4	92,6	27
08	7	29,2	14	58,3	3	12,5	70,8	24
09	4	22,2	13	72,2	1	5,6	77,8	18
10	2	10,5	14	73,7	3	15,8	89,5	19
11	3	13,6	17	77,3	2	9,1	86,4	22
12	2	11,1	8	44,4	8	44,4	88,9	18
13	1	4,2	19	79,2	4	16,7	95,8	24
14	5	26,3	11	57,9	3	15,8	73,7	19
15	4	16,0	14	56,0	7	28,0	84,0	25

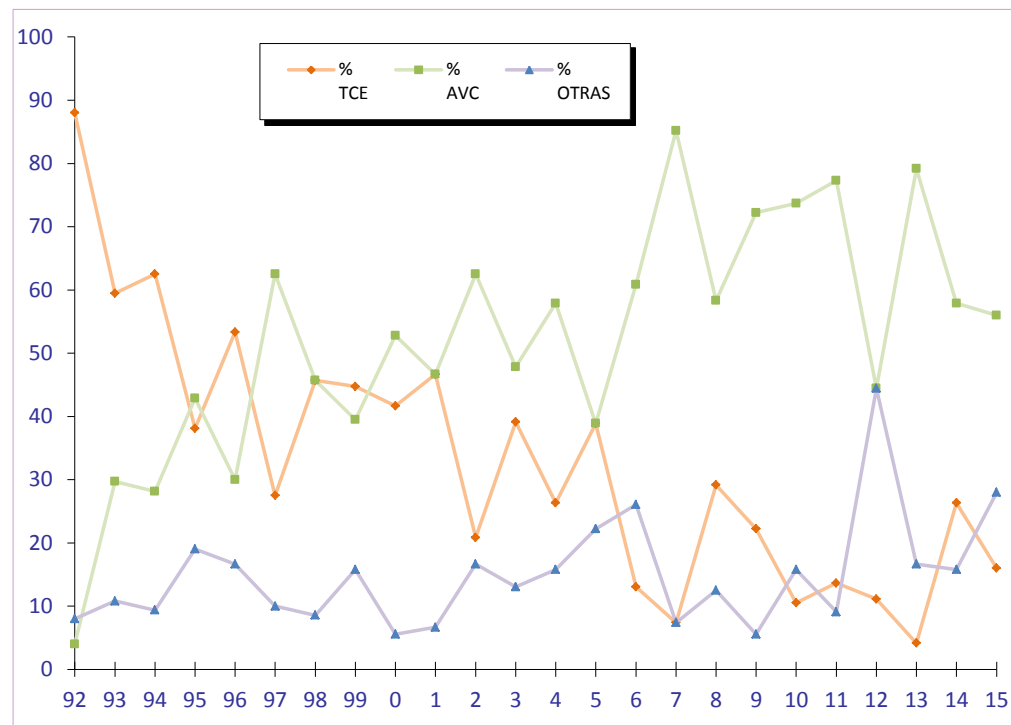

Número de DONACIONES GALICIA y Tasa (millón/población)

Año	X. Cies	C. Fátima	Meixo	Povisa	VIGO	TASA	CORUÑA	TASA	SANTIAGO	TASA	OURENSE	TASA	FERROL	TASA	X.Calde	Burela	LUGO	TASA	P.Pont	CHPont	PONTE	TASA	TOTAL	GENERAL		
81							2	4,0																2	0,7	
82							6	12,0	5	10,6															11	3,9
83	6				6	8,4	8	16,1	1	2,1															15	5,4
84	9				9	12,6	10	20,1	6	12,7	1	2,5			1		1	2,5	1			1	3,5	28	10,1	
85	10				10	14,0	12	24,1	14	29,7	1	2,5			1		1	2,5							38	13,6
86	13				13	18,1	13	26,1	8	17,0	3	7,5	1	0,5	2		2	5,0							40	14,4
87	10				10	14,0	4	8,0	3	6,4	2	5,0								1	1	3,5			20	7,2
88	6				6	8,4	12	24,1	10	21,2	4	10,0			1		1	2,5							33	11,8
89	5				5	7,0	11	22,1	6	12,7	7	17,5			1		1	2,5							30	10,8
90	5				5	7,0	27	54,2	10	21,2	9	22,5			2		2	5,0							53	19,0
91	9		1		10	14,0	25	50,2	9	19,1	13	32,6													57	20,5
92	6		1		7	9,8	25	50,2	7	14,8	15	37,6	1	0,5	1		1	2,5		1	1	3,5			57	20,5
93	6		1	1	8	11,2	37	74,2	21	44,5	12	30,0	1	0,5	1		1	2,5	1	3	4	14,0			84	30,2
94	14		1	1	16	22,3	32	64,2	16	33,9	12	30,0	2	0,9	3		3	7,5	1	2	3	10,5			84	30,2
95	12		1	3	16	22,3	42	84,3	14	29,7	11	27,5	2	0,9	3		3	7,5	2	2	4	14,0			92	33,0
96	7		1	5	13	18,1	30	60,2	14	29,7	12	30,0	3	1,4	3		3	7,5		1	1	3,5			76	27,3
97	10		1	2	13	18,1	40	80,3	14	29,7	13	32,6	2	0,9				0,0	1	2	3	10,5			85	31,2
98	8	2	1	3	14	19,5	35	70,2	14	29,7	10	25,0	2	0,9	4		4	10,0	1	3	4	14,0			83	30,5
99	10		1	1	12	16,7	38	76,2	14	29,7	18	45,1	3	1,4	1		1	2,5	1	2	3	10,5			89	32,7
00	6	4	3		13	18,1	36	72,2	18	38,1	16	46,5	4	1,8	3		3	7,5	1	3	4	14,0			94	34,5
01	4	1	5	5	15	20,9	16	32,1	19	40,3	12	34,9	3	1,4	3	1	4	10,0		3	3	10,5			72	26,4
02	4		5	2	11	15,3	24	48,2	40	84,8	13	37,8	3	1,4	4	2	6	15,0		4	4	14,0			101	37,1
03	7	2	5	4	18	25,1	23	46,1	31	65,7	12	34,9	1	0,5	1	2	3	7,5	1	3	4	14,0			92	33,8
04	9	1	3	5	18	25,1	19	38,1	18	38,1	6	17,4		0,0	5	2	7	17,5		3	3	10,5			71	25,7
05	12	1	2	6	21	29,3	18	36,1	20	42,4	4	11,8	1	0,5	4	3	7	19,5		9	9	31,5			80	28,9
06	9		5	6	20	27,9	23	46,1	27	57,2	7	20,6	4	1,8	5		5	13,9	1	5	6	21,0			92	33,2
07	7	1	3	1	12	16,7	27	54,2	21	44,5	12	35,3	0	0,0	2	2	4	11,2		5	5	17,5			81	29,3
08	6		4	3	13	18,1	24	48,2	26	55,1	10	29,4	5	2,3	4	2	6	16,7	5		5	17,5			89	32,2
09	6		6	10	22	30,7	18	36,1	23	48,7	3	8,8	2	0,9	7	3	10	27,9		7	7	24,5			85	30,4
10	15	2	5	5	27	37,7	19	38,1	24	50,9		0,0	2	0,9	6	4	10	27,9		3	3	10,5			85	30,4
11	18		5	4	27	37,7	22	44,1	19	40,3	2	5,9	2	0,9	10	2	12	33,5	3		3	10,5			87	31,1
12	16	1	9	3	29	40,5	18	36,1	22	46,6	6	17,6	3	1,4	11		11	30,7	11		11	38,5			100	35,8
13	17		4	3	24	33,5	24	48,2	26	55,1	6	17,6	3	1,4	7	2	9	25,1	5		5	17,5			97	35,1
14	16	4	2	3	25	34,9	20	40,1	18	38,1	4	11,8	5	2,3	10	2	12	33,5	2	5	7	24,5			91	33,1
15	21		3	4	28	39,1	25	50,2	26	55,1	6	17,6	6	2,7	11		11	30,7	6	1	7	24,5			109	39,9
	319	19	78	80	496		765		564		262		61		117	27	144		43	68	111			2403		
%	13,3	0,8	3,2	3,3	20,6		31,8		23,5		10,9		2,5		4,9	1,1	6,0		1,8	2,8	4,6					

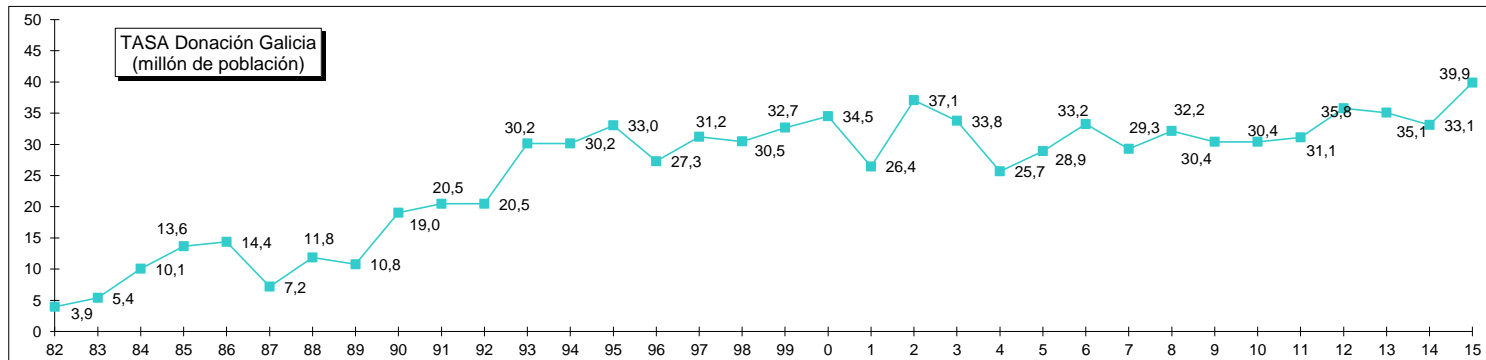

PROGRAMA DE TRASPLANTES
EDAD DE LOS DONANTES. CHUAC

	00	01	02	03	04	05	06	07	08	09	10	11	12	13	14	15
0-15	0,00	6,25	16,00	0,00	5,26	0,00	0,00	0,00	4,17	0,00	5,26	0,00	0,00	4,17	0,00	4,00
15-30	13,89	31,25	12,00	29,17	10,53	5,56	8,70	0,00	0,00	0,00	0,00	4,55	11,11	0,00	0,00	4,00
30-45	27,78	12,50	24,00	12,50	21,05	27,78	13,04	14,81	16,67	16,67	21,05	27,27	33,33	4,17	0,00	4,00
45-60	27,78	37,50	20,00	29,17	26,32	38,89	43,48	22,22	41,67	33,33	42,11	31,82	27,78	50,00	47,37	36,00
60-70	19,44	12,50	20,00	16,67	21,05	27,78	26,09	25,93	20,83	38,89	31,58	13,64	16,67	37,50	36,84	20,00
>70	11,11	0,00	8,00	12,50	15,79	0,00	8,70	37,04	16,67	11,11	0,00	22,73	11,11	4,17	15,79	32,00

Edad Media

00	01	02	03	04	05	06	07	08	09	10	11	12	13	14	15
46,4	41,0	44,2	47,1	49,5	49,6	53,0	62,6	54,2	58,4	51,0	54,9	48,3	57,1	58,3	57,3

